

Über das Klima reden, ohne Klima zu sagen?

Neue Frames für die Debatte



DIE ZEIT
Spektrum der Wissenschaft
DER STANDARD
DATUM SEITEN DER ZEIT
euobserver
RIFF
DIE FURCHE DIE ÖSTERREICHISCHE WOCHENZEITUNG. SEIT 1945
Reporter
Klimafakten
FALTER



Freie Journalistin und Autorin
Klima, Umwelt, Wissenschaft

„Klima ist eine Dimension jedes Themas“

Netzwerk Klimajournalismus Österreich



NETZWERK KLIMA JOURNALISMUS

It's real.
It's us.
It's bad.
Experts agree.
There's hope.

Anthony Leiserowitz, Yale Programme on Climate Communication (YCCC)



1. Er ist real
2. Wir sind die Ursache
3. Er ist gefährlich
4. Die Fachleute sind sich einig
5. Wir können etwas tun
6. Die Meisten wollen mehr Klimaschutz

Klimafakten.de nach Anthony Leiserowitz, Yale Programme on Climate Communication (YCCC)



Wir können etwas tun

Die Meisten wollen mehr Klimaschutz

Klimafakten.de nach Anthony Leiserowitz, Yale Programme on Climate Communication (YCCC)



„Während der Begriff ‚globale Erwärmung‘ katastrophale Assoziationen weckt, suggeriert ‚Klimawandel‘ eine besser beherrschbare und weniger emotionale Herausforderung.“

Memo des Meinungsforschers Frank Luntz an den US-Senat 2002



„Früher wurde bestritten, dass es ein Problem gibt. Heute werden die Lösungen angezweifelt.“

MDR-Wissen: Interview mit Klimaforscher Stefan Rahmstorf, 2.9.2026



Verzögerungs-Diskurse

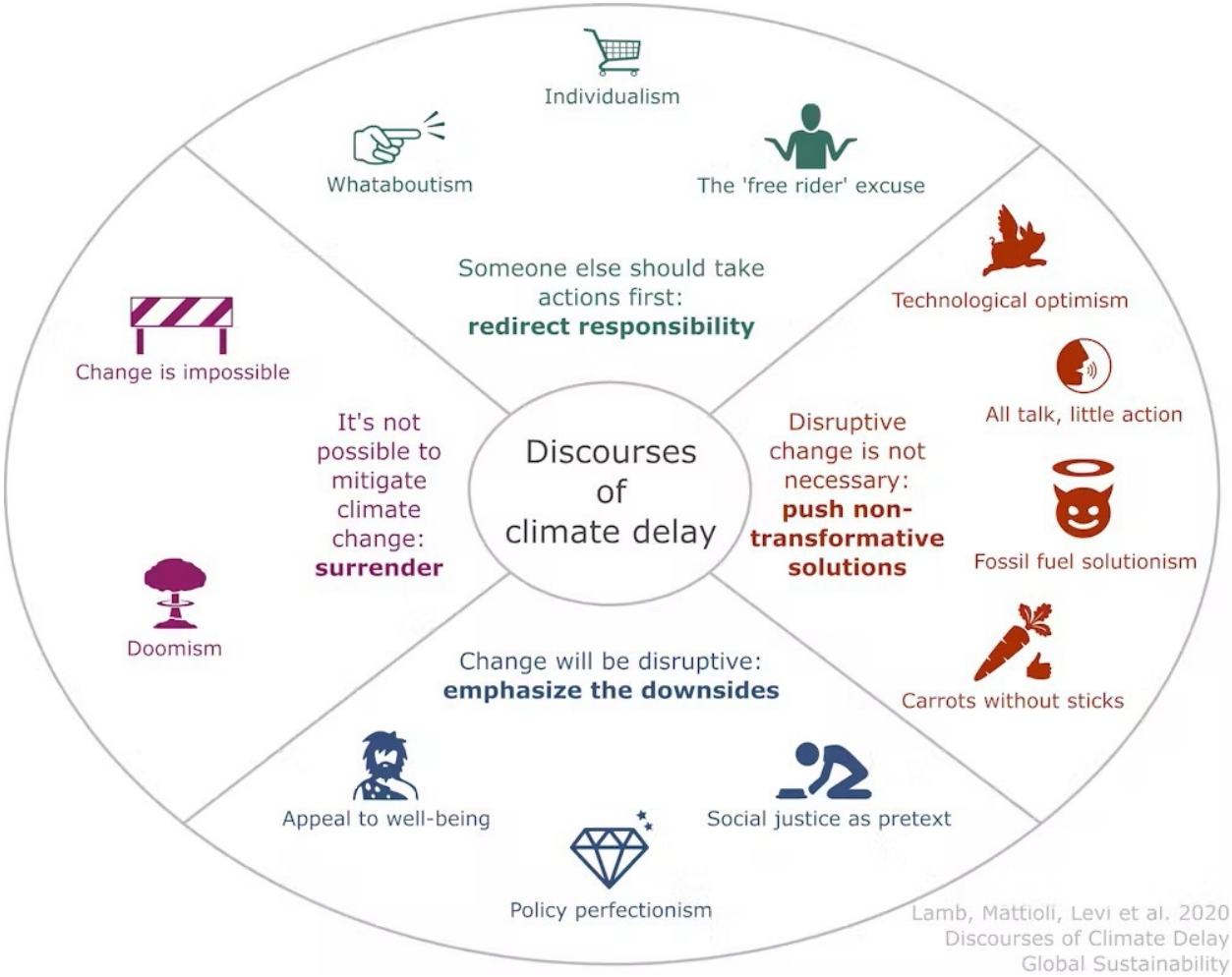

Lamb, W. F., Mattioli, G., Levi, S., et. al. (2020) Discourses of climate delay. Global Sustainability

„Wenn wir heute diese 0,2 Prozent auf null stellen würden wäre morgen das Wetter nicht besser“

Christian Stocker (ÖVP) in einem Bürgergespräch im September 2026



mere exposure effect

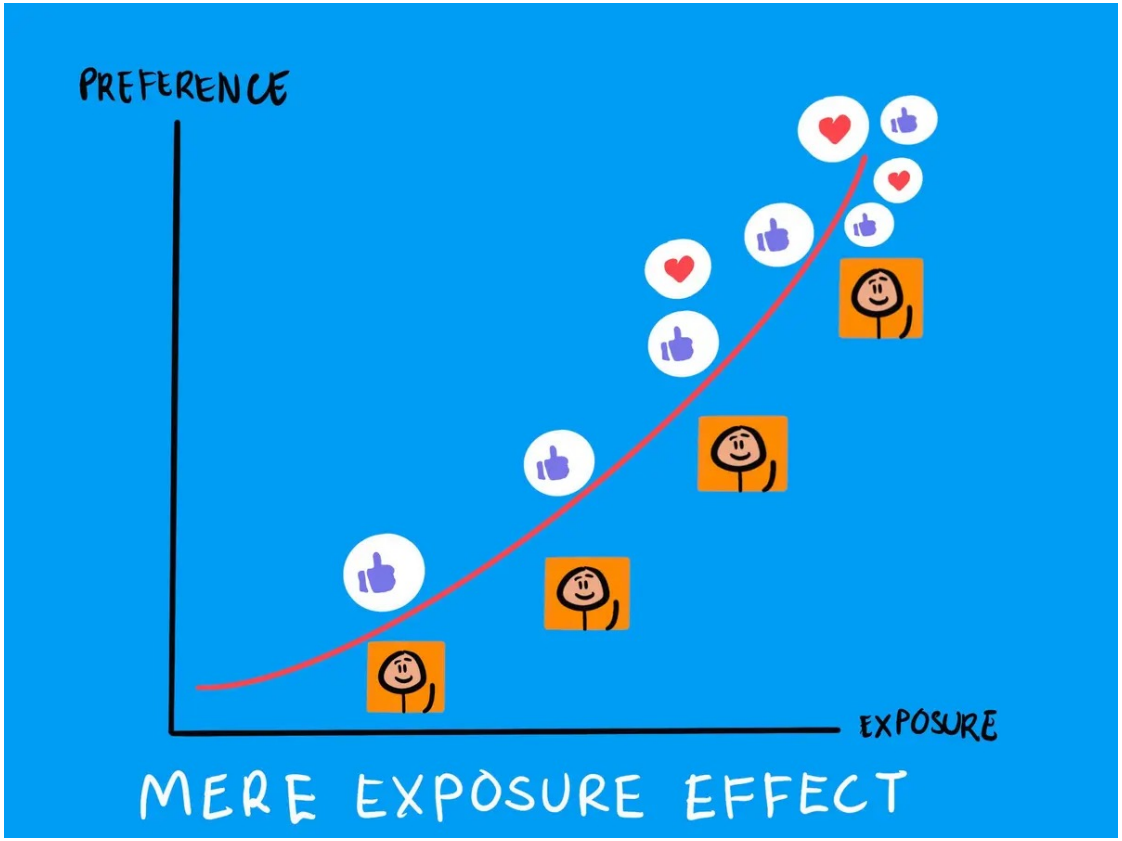

„Wir dürfen Klimaschutz und Wirtschaft nicht gegeneinander ausspielen“

Christian Stocker (ÖVP) im ORF-Sommergespräch 2026





~~Klimaschutz vs. Ökonomie~~

Mind. – 17 %

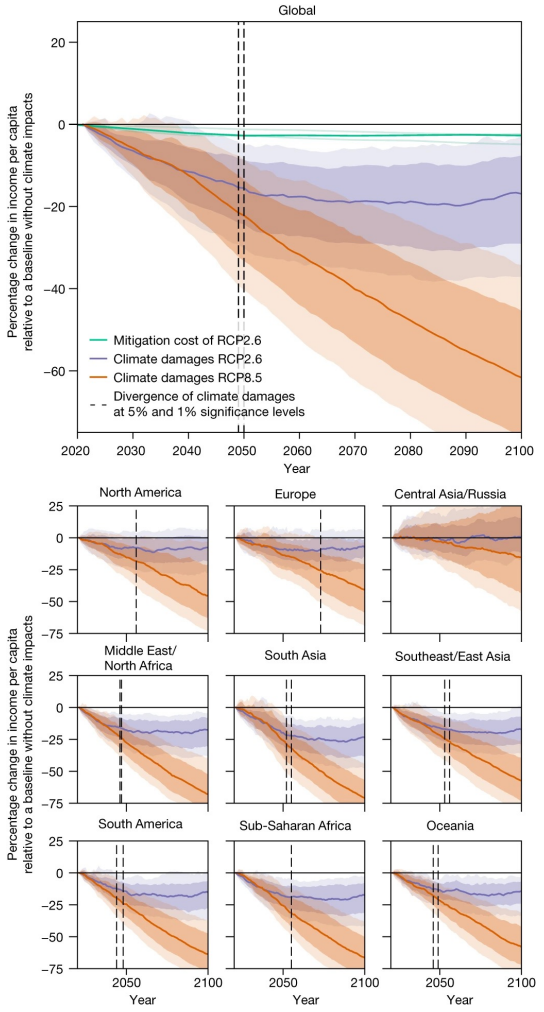

Kotz, M., Levermann, A. & Wenz, L.: The economic commitment of climate change. *Nature* **628**, 551–557 (2024).



Dürre-Hilfspaket 2026
240 Millionen

Klimaschäden
2,5 Milliarde jährlich

Erneuerbaren-Ausbau Investitionen:

€ 4,5 Mrd.

100.000 Arbeitsplätze





Das Beharren auf Fossilen zerstört die Wirtschaft


~~Wir müssen das~~
~~Klima schützen~~










Wir müssen unsere
Zivilisationen schützen


~~Machen wir es für die kommenden Generationen~~

IPCC, 2023: Climate Change 2023: Synthesis Report. Contribution of Working Groups I, II and III to the Sixth Assessment Report of the Intergovernmental Panel on Climate Change

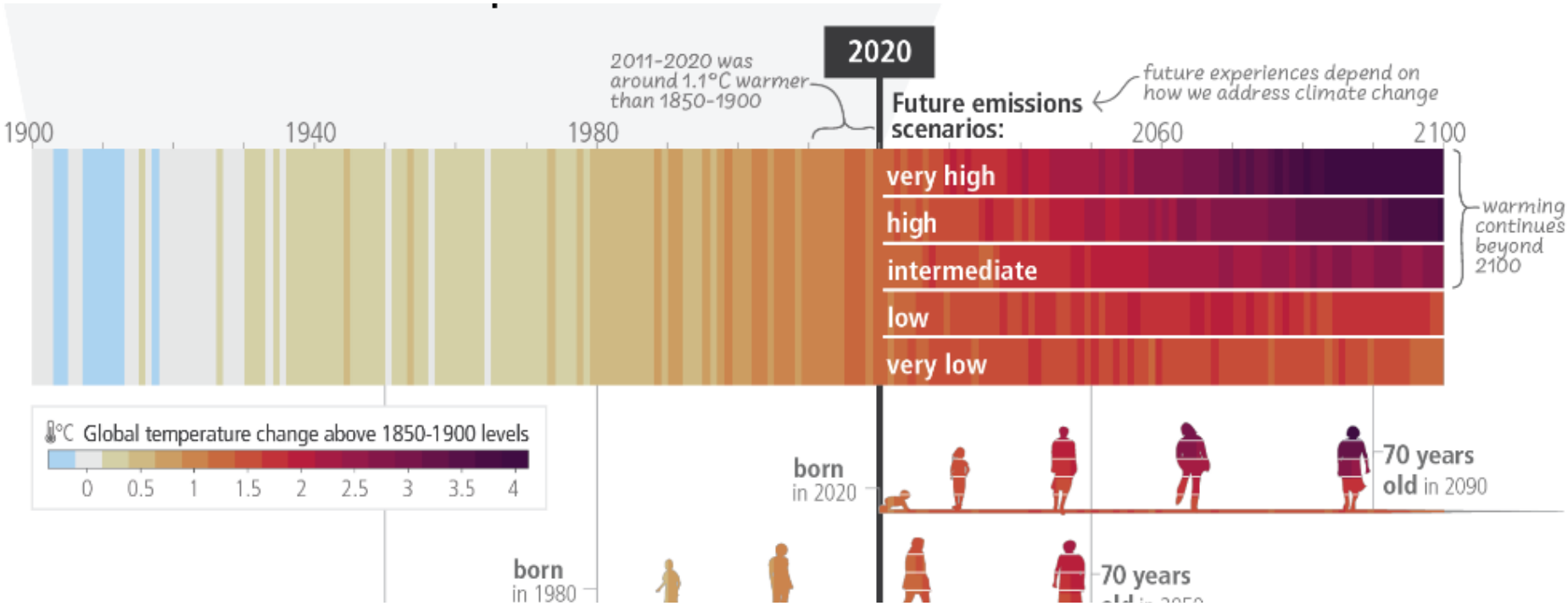


Machen wir es auch
für uns

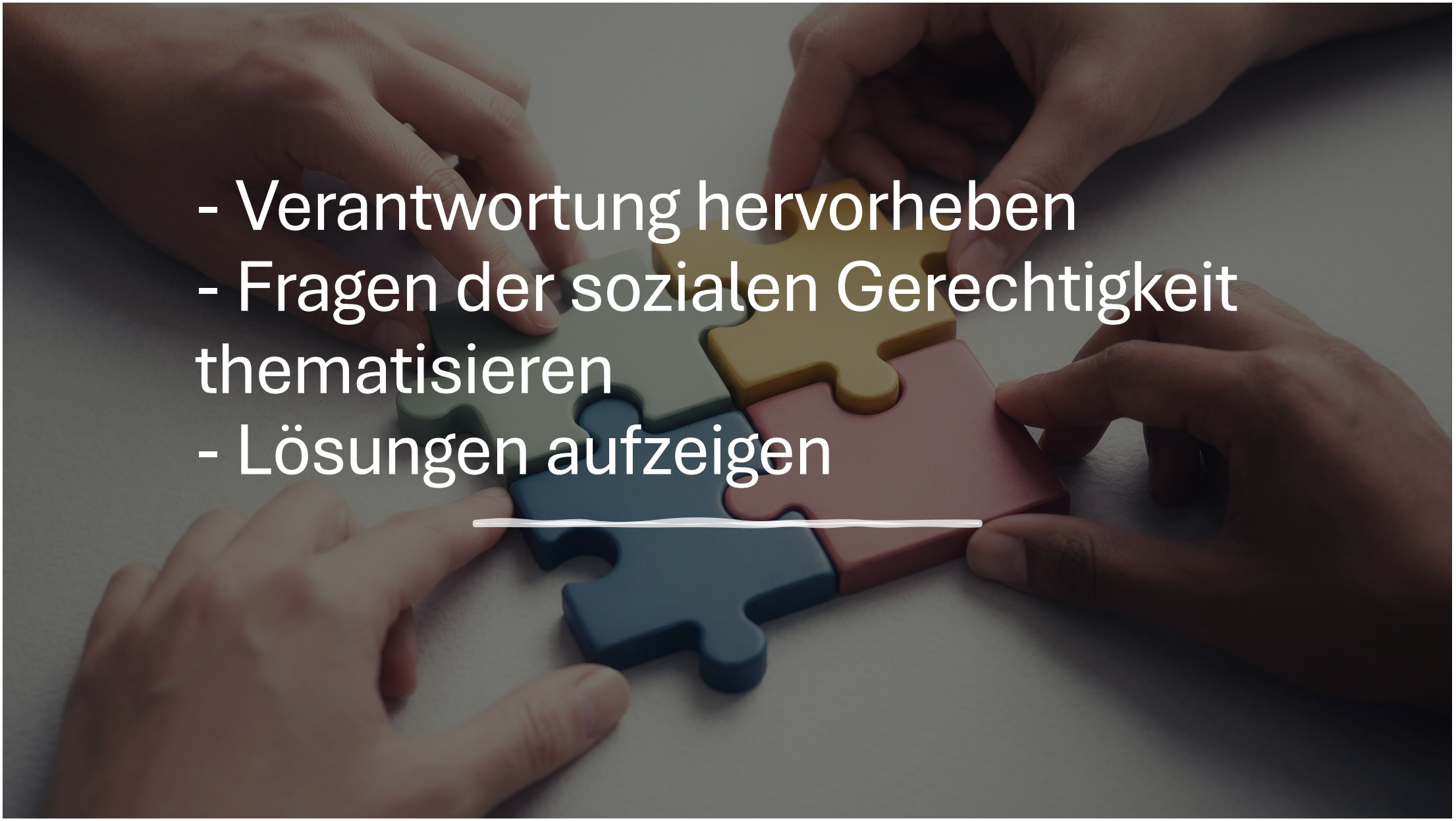
- Verantwortung hervorheben
- Fragen der sozialen Gerechtigkeit thematisieren
- Lösungen aufzeigen



REASON, Universität Graz

Die mediale Aufmerksamkeit steigt!

… und somit auch unsere Emotionen.



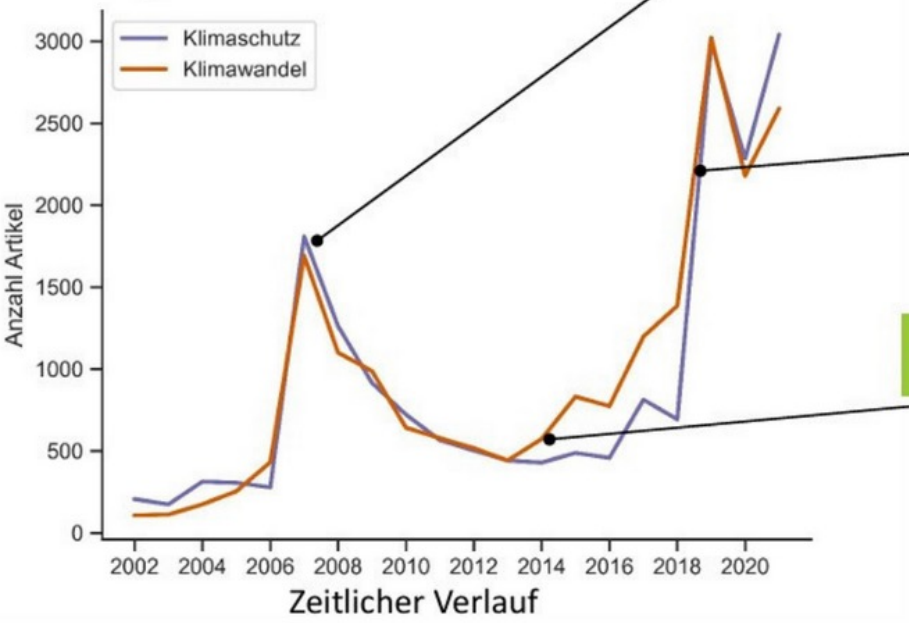

2007

Veröffentlichung des 4ten IPCC-Report in Teilberichten zwischen Februar bis November 2007

seit 2018

Klimawandel und Klimaschutz sind präsenter und stärker in andere Debatten eingebettet

seit 2014

Aufschwung in der Berichterstattung von Klimawandel gefolgt von Klimaschutz

Thematische Verteilung

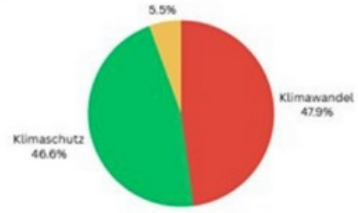

Adam, Kogler, & Scholger (2023) Aufwind in der Berichterstattung zum Klimaschutz.

REASON Forschungsprojekt, Universität Graz



REASON Forschungsprojekt, Universität Graz

Beeinflusst Framing Klimaschutz-Intentionen?



Ringhofer et al. (2026). Comparing threat- and solution-oriented climate communication: The role of hope, self-efficacy, and climate anxiety in motivating high-impact climate-friendly behavior

„Frames sind weniger wichtig als die Frage, ob Handlungsfähigkeit transportiert wird.“

Stefan Ringhofer, Umweltsystemwissenschafter Universität Graz



- Was ist bedroht?
- Was kann man (nicht mehr) tun?
- Wer macht etwas?



Grundeinkommen für Kleinbauern

Was ihnen blüht

Dem größten Blumenfest Österreichs setzen Klimakrise und Wandel in der Landwirtschaft zu. Hilft ein Grundeinkommen für Landwirte?

29.5.2024 15:24 Uhr

teilen



Aus Wien und Salzburg **Laura Anninger** und **Lukas Bayer**

REUTERS® | The Wider Image

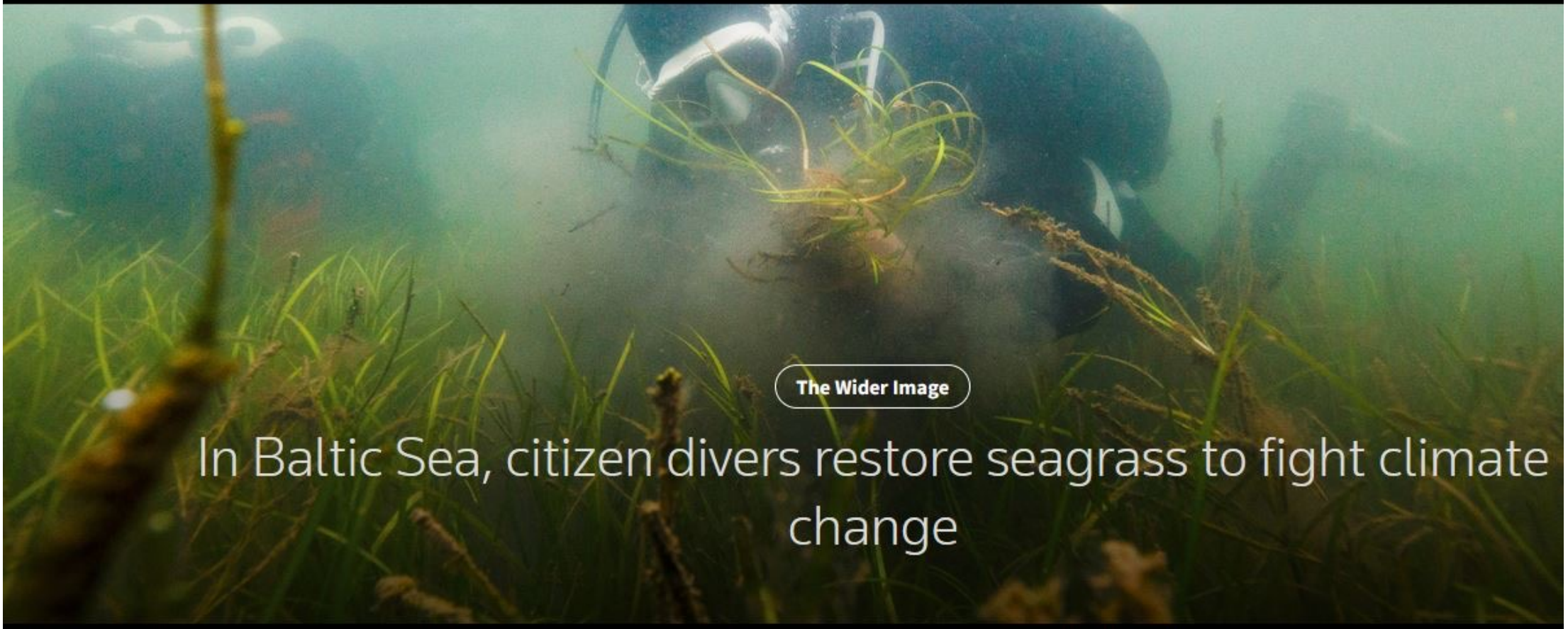

The Wider Image

In Baltic Sea, citizen divers restore seagrass to fight climate change

Martin Lampe, 52, shakes sediment off seagrass shoots, which were harvested from a donor meadow, before planting them near Kiel, Germany July 1, 2023. REUTERS/Lisi Niesner

Turning Farmland Back to Peatland: Can It Slow CO2 Emissions?

Farmers have long drained peatlands for agriculture, but the dried-out soils release vast quantities of CO2. To halt this process, new initiatives in Germany are not only rewetting peatlands but also creating markets for the native grasses, reeds, and sedges they support.

BY CHRISTIAN SCHWÄGERL · JANUARY 30, 2025



Verzögerungs-
erzählungen benennen

eigene Frames
überdenken

handlungsbezogene
Geschichten erzählen

Laura Anninger, MA
www.lauraanninger.com
bsky.app/lauraanninger
anninger@mailbox.org



Niedrigwassertage nach Jahrzehnten an den großen Flüssen

Mittlere Zahl der Tage pro Jahr mit Niedrigwasser, je Jahrzehnt (1966–1975 bis 2016–2025).



Niedrigwassertag: Die Wassermenge im Fluss gehört zu den 10% niedrigsten Tageswerten, die zwischen 1961 und 1990 gemessen wurden.

Grafik: Quarks.de • Quelle: PegelOnline (WSV), GKD Bayern, eigene Berechnung, Stand 12.08.2026 • Daten herunterladen









1) Mit der Wahrheit beginnen
2) Fake aufklären
3) Wahrheit wiederholen

= **SUCESS**

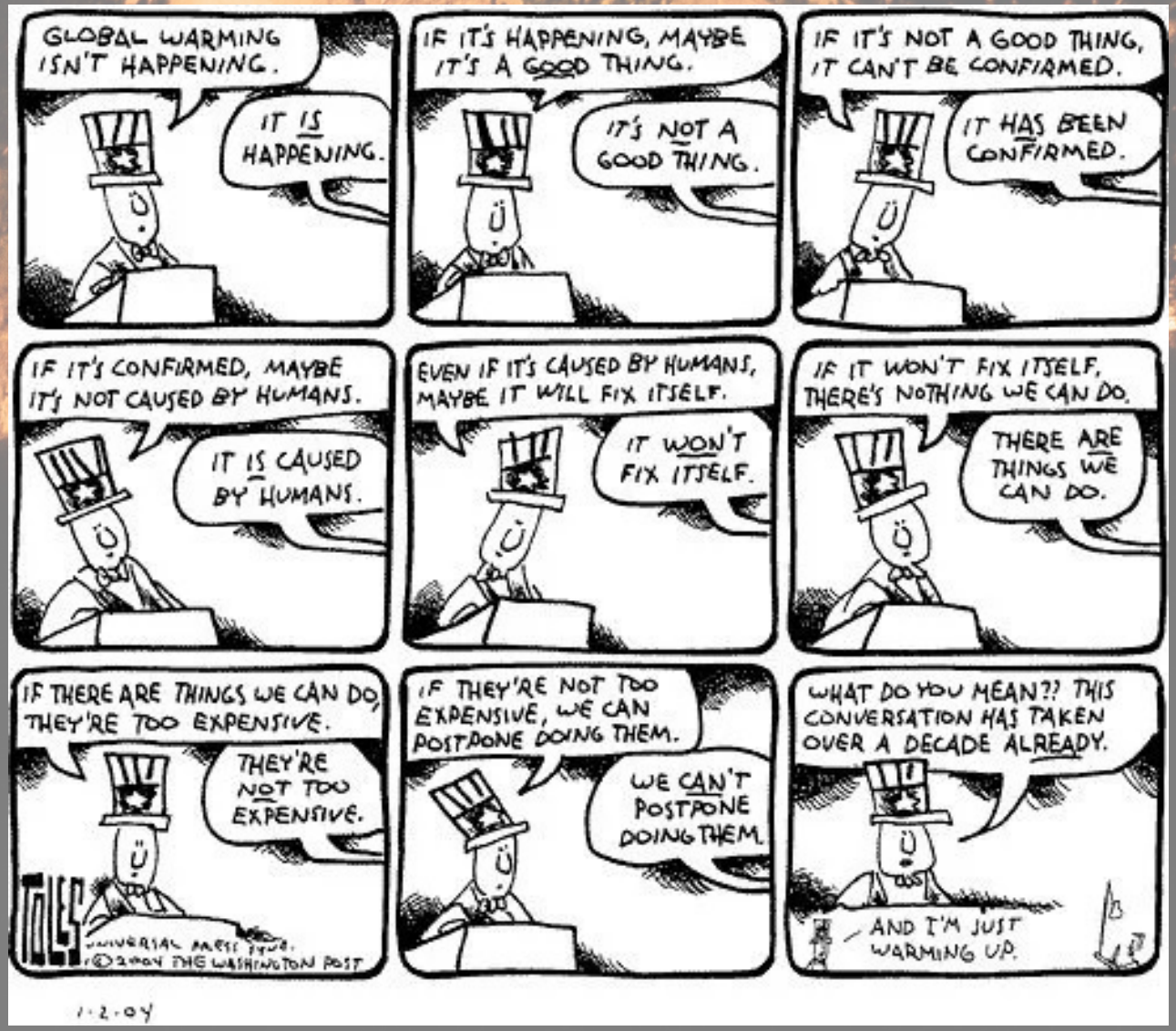
GLOBAL WARMING ISN'T HAPPENING.
IT IS HAPPENING.
IF IT'S HAPPENING, MAYBE IT'S A GOOD THING.
IT'S NOT A GOOD THING.
IF IT'S NOT A GOOD THING, IT CAN'T BE CONFIRMED.
IT HAS BEEN CONFIRMED.
IF IT'S CONFIRMED, MAYBE IT'S NOT CAUSED BY HUMANS.
IT IS CAUSED BY HUMANS.
EVEN IF IT'S CAUSED BY HUMANS, MAYBE IT WILL FIX ITSELF.
IT WON'T FIX ITSELF.
IF IT WON'T FIX ITSELF, THERE'S NOTHING WE CAN DO.
THERE ARE THINGS WE CAN DO.
IF THERE ARE THINGS WE CAN DO, THEY'RE TOO EXPENSIVE.
THEY'RE NOT TOO EXPENSIVE.
TOLES
UNIVERSAL PRESS SYND.
©2004 THE WASHINGTON POST
IF THEY'RE NOT TOO EXPENSIVE, WE CAN POSTPONE DOING THEM.
WE CAN'T POSTPONE DOING THEM.
WHAT DO YOU MEAN?! THIS CONVERSATION HAS TAKEN OVER A DECADE ALREADY.
AND I'M JUST WARMING UP.
1-2-04


Nicht ich!
Nicht jetzt!
Nicht so!
Zu spät!